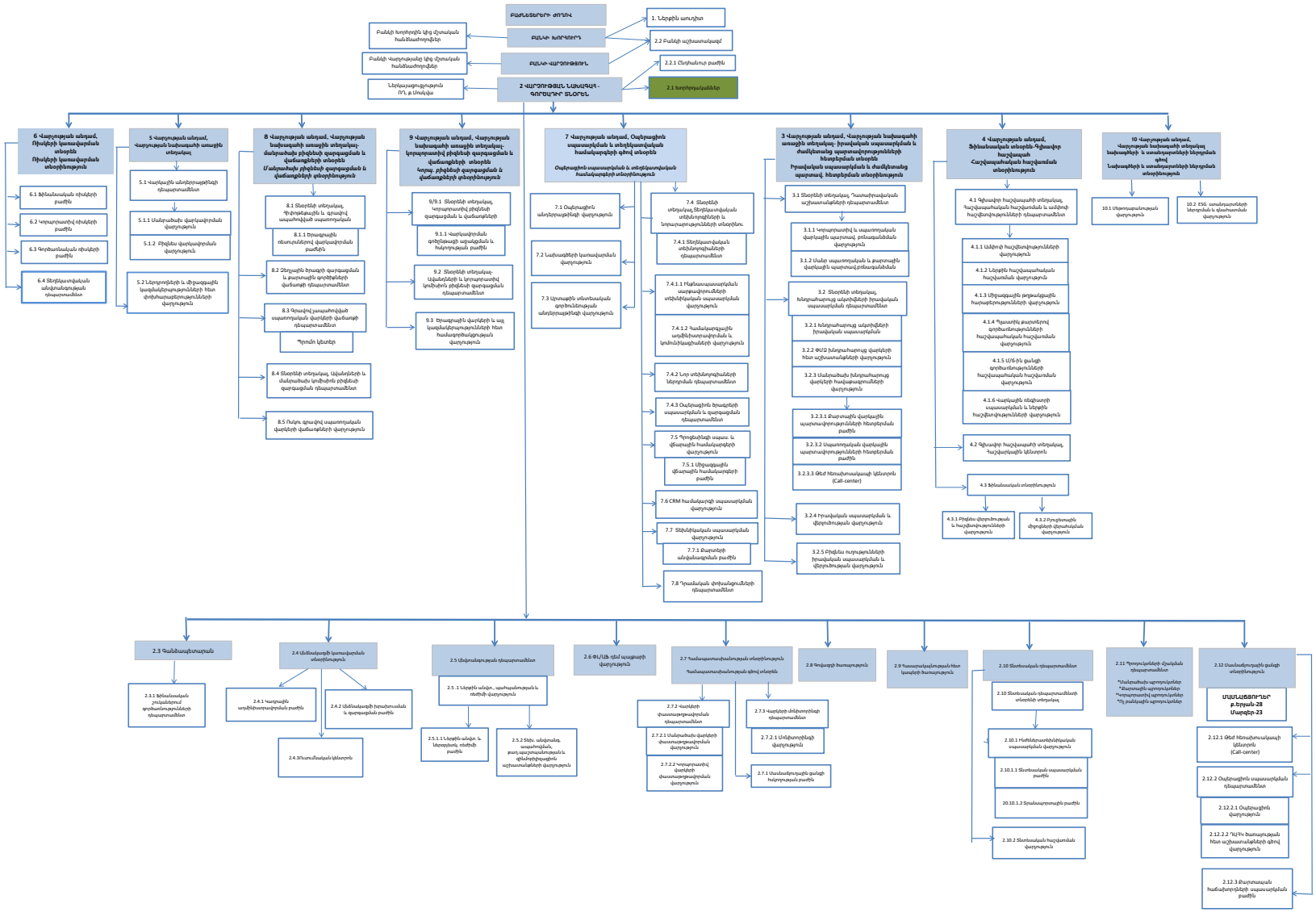
ԲԱԺՆԵՏԵՐԻՐ ԺՈՂՈՎ
ԲԱՆԿԻ ԽՈՐՀՈՒՐԴ
ԲԱՆԿԻ ՎԱՐՉՈՒԹՅՈՒՆ
2 ՎԱՐՉՈՒԹՅԱՆ ՆԱԽԱԳԻՀ - ԳՈՐԾԱՐԱՐ ՏՆՕՐԵՆ
Բանկի խորհրդին կից մշտական հանձնաժողովներ
Բանկի Վարչությանը կից մշտական հանձնաժողովներ
Ներքնայացուցչություն ՈՒՆ, գ.Մոսկվա
1. Ներքին աուդիտ
2.2 Բանկի աշխատակազմ
2.2.1 Մեղրահատ բաժին
2.1 Խորհրդականներ
6 Վարչության անդամ, Ռիսկերի կառավարման տնօրեն
Ռիսկերի կառավարման տնօրինություն
6.1 Ֆինանսական ռիսկերի բաժին
6.2 Կորպորատիվ ռիսկերի բաժին
6.3 Գործառնական ռիսկերի բաժին
6.4 Տեղեկատվական անվտանգության ղեկավարումներ
5 Վարչության անդամ, Վարչության նախագահի առաջին տեղակալ
5.1 Վարկային անհերկրայնիների ղեկավարումներ
5.1.1 Մանրածախ վարկավորման վարչություն
5.1.2 Բիզնես վարկավորման վարչություն
5.2 Ներդրումների և միջազգային կազմակերպությունների հետ փոխհարաբերությունների վարչություն
8 Վարչության անդամ, Վարչության նախագահի առաջին տեղակալ- մանրածախ բիզնեսի զարգացման և վաճառքների տնօրեն
մանրածախ բիզնեսի զարգացման և վաճառքների գծով
8.1 Տնօրենի տեղակալ, Գիլդիաբանկին և գրավով ապահովված սպառողական
8.1.1 Դիմումային ոնտուններով վարկավորման բաժին
8.2 Ձեռնարկ նոդացի զարգացման և քարտային գործիքների վաճառքի ղեկավարումներ
8.3 Գրավով կապահովված սպառողական վարկերի վաճառքի ղեկավարումներ
Գրոմ կետեր
8.4 Տնօրենի տեղակալ, Անվտանգների և մանրածախ կոմերցիոն բիզնեսի զարգացման ղեկավարումներ
8.5 Ոսկու գրավով սպառողական վարկերի վաճառքների վարչություն
9 Վարչության անդամ, Վարչության նախագահի առաջին տեղակալ- կորպորատիվ բիզնեսի զարգացման և վաճառքների տնօրեն
կոդա. բիզնեսի զարգացման և վաճառքների գծով
9/9.1 Տնօրենի տեղակալ, Կորպորատիվ բիզնեսի զարգացման և վաճառքների
9.1.1 Վարկավորման գործընթացի աջակցման և հսկողության բաժին
9.2 Տնօրենի տեղակալ- Անձանցների և կորպորատիվ կոմերցիոն բիզնեսի զարգացման ղեկավարումներ
9.3 Դրամագրային վարկերի և ապ. կազմակերպությունների հետ հանձնորմնարդության վարչություն
7 Վարչության անդամ, Օպերացիոն սպասարկման և տեղեկատվական համակարգերի գծով տնօրեն
Օպերացիոն սպասարկման և տեղեկատվական համակարգերի տնօրինություն
7.1 Օպերացիոն անդերգրայերի վարչություն
7.2 Լսարաքերի կառավարման վարչություն
7.3 Էլեկտրոնային գործունեության անդերգրայերի վարչություն
7.4 Տնօրենի տեղակալ Տեղեկատվական տեխնոլոգիաների և նոդաստրությունների տնօրինու.
7.4.1 Տեղեկատվական տեխնոլոգիաների ղեկավարումներ
7.4.1.1 Բանկային պատասխանների սարքավորումների տեխնիկական սպասարկման վարչություն
7.4.1.2 Համակարգչային ադիտիտարվերման և կոմունիկացիաների վարչություն
7.4.2 Լոր տեխնոլոգիաների ներդրման ղեկավարումներ
7.4.3 Օպերացիոն նոդացների սպասարկման և զարգացման ղեկավարումներ
7.5 Պրոցեսինգի սպաս. և վճարային համակարգերի վարչություն
7.5.1 Միջազգային վճարային համակարգերի բաժին
7.6 CRM համակարգի սպասարկման վարչություն
7.7 Տեխնիկական սպասարկման վարչություն
7.7.1 Բարտերի անվանացուցակ բաժին
7.8 Դրամական փոխանցումների ղեկավարումներ
3 Վարչության անդամ, Վարչության նախագահի առաջին տեղակալ- իրավական սպասարկման և ժամկետանց պարտավորությունների հետդեմեան տնօրեն
Իրավական սպասարկման և ժամկետանց պարտաս. հետդեմեան տնօրինություն
3.1 Տնօրենի տեղակալ, Դատաիրավական աշխատանքների ղեկավարումներ
3.1.1 Կորպորատիվ և սպառողական վարկային պարտաս. բոնապահման վարչություն
3.1.2 Մանր սպառողական և քարտային վարկային պարտաս.բոնապահման
3.2 Տնօրենի տեղակալ, Խնդրահարույց անձերի իրավական սպասարկման ղեկավարումներ
3.2.1 Խնդրահարույց անձերի իրավական սպասարկման
3.2.2 ԹՄՀ Խնդրահարույց վարկերի հետ աշխատանքների վարչություն
3.2.3 Մանրածախ խնդրահարույց վարկերի հաշվարարումների վարչություն
3.2.3.1 Բարտային վարկային պարտավորությունների հետդեմման բաժին
3.2.3.2 Սպառողական վարկային պարտավորությունների հետդեմման բաժին
3.2.3.3 ԹՄՀ հետպիտանության կենտրոն (Call-center)
3.2.4 Իրավական սպասարկման և վերլուծության վարչություն
3.2.5 Բիզնես ուղղությունների իրավական սպասարկման և վերլուծության վարչություն
4 Վարչության անդամ, Ֆինանսական տնօրեն-Գլխավոր հաշվապահ
Հաշվապահական հաշվառման տնօրինություն
4.1 Գլխավոր հաշվապահի տեղակալ, Հաշվապահական հաշվառման և ամփոփ հաշվետվությունների ղեկավարումներ
4.1.1 Ամփոփ հաշվետվությունների վարչություն
4.1.2 Ներքին հաշվապահական հաշվառման վարչություն
4.1.3 Միջազգային թղթակցային հաշվարկային հաշիվների վարչություն
4.1.4 Պրոդուկտ բարտերով գործառնությունների հաշվապահական հաշվառման վարչություն
4.1.5 Ս/Ֆ-ին ցանցի գործառնությունների հաշվապահական հաշվառման վարչություն
4.1.6 Վարկային ռեզիստրի սպասարկման և ներքին հաշվետվությունների վարչություն
4.2 Գլխավոր հաշվապահի տեղակալ, Հաշվարկային կենտրոն
4.3 Ֆինանսական տնօրինություն
4.3.1 Բիզնես վերլուծության և հաշվետվությունների վարչություն
4.3.2 Բյուջետային վերահսկման վերլուծության վարչություն
10 Վարչության անդամ, Վարչության նախագահի տեղակալ նախագծերի և ստանդարտների ներդրման գծով
Նախագծերի և ստանդարտների ներդրման տնօրինություն
10.1 Մեթոդաբանության վարչություն
10.2 ԵՏԱ ստանդարտների ներդրման և վերահսկման վարչություն
2.3 Գանձապետարան
2.3.1 Ֆինանսական շուկաներում գործառնությունների ղեկավարումներ
2.4 Վերնակարգի կառավարման տնօրինություն
2.4.1 Կարգային ադմինիստրատիվ բաժին
2.4.2 Վերնակարգի հոդատեսման և զարգացման բաժին
2.4.3Հատամանան կենտրոն
2.5 Վերնակարգության ղեկավարումներ
2.5. 1 Ներքին անցիս, պահպանության և ռեժիմի վարչություն
2.5.1.1 Ներքին անցիս. և ներքին. ռեժիմի բաժին
2.5.2 Տեխ. անձրևանց. տարածիրների, բարդ պաշտպանության և գիշերիցիկլային աշխատանքների վարչություն
2.6 ԹՄ/ԼԷ դեմ պայքարի վարչություն
2.7 Դանձատուփակների տնօրինություն
Դանձատուփակների գծով տնօրեն
2.7.2 Դանձերի փաստաթղթավարման ղեկավարումներ
2.7.2.1 Մանրածախ վարկերի փաստաթղթավարման վարչություն
2.7.2.2 Կորպորատիվ վարկերի փաստաթղթավարման վարչություն
2.7.3 Դանձերի մոնիտորինգի ղեկավարումներ
2.7.2.1 Մոնիտորինգի վարչություն
2.7.1 Մասնաճյուղային ցանցի հսկողության բաժին
2.8 Գոնդարի ծառայություն
2.9 Դաստակալությունների հետ կապերի ծառայություն
2.10 Մեռնեական ղեկավարումներ
2.10 Մեռնեական ղեկավարումների տնօրեն տեղակալ
2.10.1 Ռեմեմերատորային սպասարկման վարչություն
2.10.1.1 Մեռնեական սպասարկման բաժին
20.10.1.2 Տրանսարտային բաժին
2.10.2 Մեռնեական հաշվառման վարչություն
2.11 Պրոդուկտների մշակման ղեկավարումներ
"Մանրածախ պրոդուկտներ "Ձեռնային պրոդուկտներ "Կորպորատիվ պրոդուկտներ "Ոչ բանկային պրոդուկտներ
2.12 Մասնաճյուղային ցանցի տնօրինություն
ՄԱՍՆԱՃՅՈՒՂԵՐ
թ.Երևան-28
Մարզեր-23
2.12.1 ԹՄՀ Հետպիտանության կենտրոն (Call-center)
2.12.2 Օպերացիոն սպասարկման ղեկավարումներ
2.12.2.1 Օպերացիոն վարչություն
2.12.2.2 ՀԱԿԿ ծառայության հետ աշխատանքների գծով վարչություն
2.12.3 Բարտային հաճախորդների սպասարկման բաժին