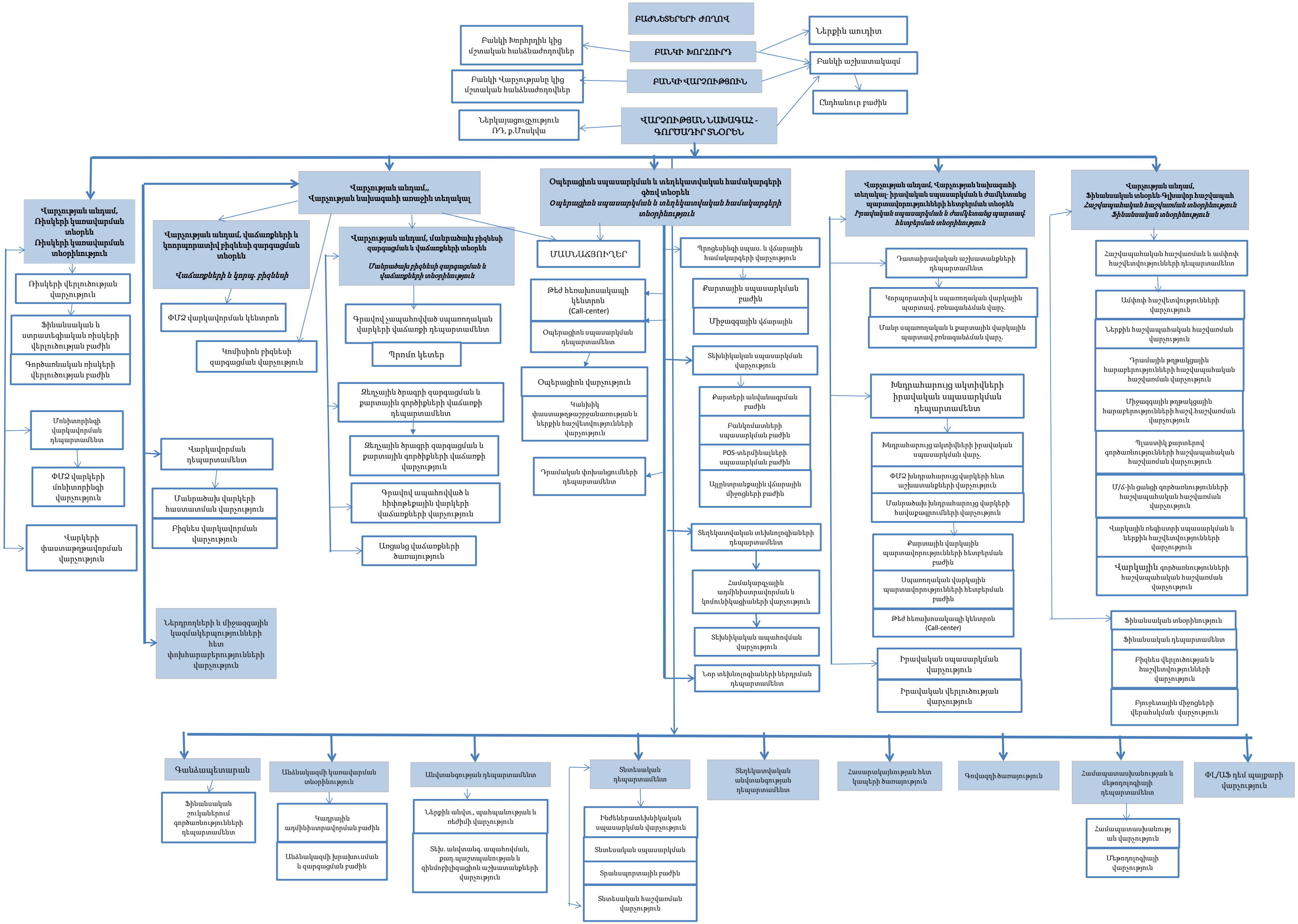

- ԲԱԺՆԵՏԵՐԵՐԻ ԺՈՂՈՎ
- ԲԱՆԿԻ ԽՈՐՀՈՒՐԴ
  - Բանկի Խորհրդին կից մշտական հանձնաժողովներ
  - Ներքին աուդիտ
  - Բանկի աշխատակազմ
- ԲԱՆԿԻ ՎԱՐՉՈՒԹՅՈՒՆ
  - Բանկի Վարչությանը կից մշտական հանձնաժողովներ
  - Բանկի աշխատակազմ
    - Ընդհանուր բաժին
- ՎԱՐՉՈՒԹՅԱՆ ՆԱԽԱԳԱՀ - ԳՈՐԾԱԴԻՐ ՏՆՕՐԵՆ
  - Ներկայացուցչություն ՌԴ, ք.Մոսկվա
  - Բանկի աշխատակազմ
  - **Վարչության անդամ, Ռիսկերի կառավարման տնօրեն Ռիսկերի կառավարման տնօրինություն**
    - Ռիսկերի վերլուծության վարչություն
      - Ֆինանսական և ստրատեգիական ռիսկերի վերլուծության բաժին
      - Գործառնական ռիսկերի վերլուծության բաժին
    - Մոնիտորինգի վարկավորման դեպարտամենտ
      - ՓՄՁ վարկերի մոնիտորինգի վարչություն
    - Վարկերի փաստաթղթավորման վարչություն
  - **Վարչության անդամ,, Վարչության նախագահի առաջին տեղակալ**
    - **Վարչության անդամ, վաճառքների և կոորպորատիվ բիզնեսի զարգացման տնօրեն**
      - ***Վաճառքների և կորպ. բիզնեսի***
      - ՓՄՁ վարկավորման կենտրոն
    - Կոմիսիոն բիզնեսի զարգացման վարչություն
    - **Վարչության անդամ, մանրածախ բիզնեսի զարգացման և վաճառքների տնօրեն**
      - ***Մանրածախ բիզնեսի զարգացման և վաճառքների տնօրինություն***
      - Գրավով չապահովված սպառողական վարկերի վաճառքի դեպարտամենտ
        - Պրոմո կետեր
      - Ձեռնային ծրագրի զարգացման և քարտային գործիքների վաճառքի դեպարտամենտ
        - Ձեռնային ծրագրի զարգացման և քարտային գործիքների վաճառքի վարչություն
      - Գրավով ապահովված և հիփոթեքային վարկերի վաճառքների վարչություն
      - Առցանց վաճառքների ծառայություն
    - ՄԱՍՆԱՃՅՈՒՂԵՐ
    - Վարկավորման դեպարտամենտ
      - Մանրածախ վարկերի հաստատման վարչություն
      - Բիզնես վարկավորման վարչություն
    - Ներդրողների և միջազգային կազմակերպությունների հետ փոխհարաբերությունների վարչություն
  - **Օպերացիոն սպասարկման և տեղեկատվական համակարգերի գծով տնօրեն**
    - ***Օպերացիոն սպասարկման և տեղեկատվական համակարգերի տնօրինություն***
    - ՄԱՍՆԱՃՅՈՒՂԵՐ
    - Թեժ հեռախոսակապի կենտրոն (Call-center)
    - Օպերացիոն սպասարկման դեպարտամենտ
      - Օպերացիոն վարչություն
      - Կանխիկ փաստաթղթաշրջանառության և ներքին հաշվետվությունների վարչություն
    - Դրամական փոխանցումների դեպարտամենտ
    - Պրոցեսինգի սպաս. և վճարային համակարգերի վարչություն
      - Քարտային սպասարկման բաժին
      - Միջազգային վճարային
    - Տեխնիկական սպասարկման վարչություն
      - Քարտերի անվանագրման բաժին
      - Բանկոմատների սպասարկման բաժին
      - POS-տերմինալների սպասարկման բաժին
      - Այլընտրանքային վճարային միջոցների բաժին
    - Տեղեկատվական տեխնոլոգիաների դեպարտամենտ
      - Համակարգչային ադմինիստրավորման և կոմունիկացիաների վարչություն
        - Տեխնիկական ապահովման վարչություն
    - Նոր տեխնոլոգիաների ներդրման դեպարտամենտ
  - **Վարչության անդամ, Վարչության նախագահի տեղակալ- իրավական սպասարկման և ժամկետանց պարտավորությունների հետբերման տնօրեն**
    - ***Իրավական սպասարկման և ժամկետանց պարտավ. հետբերման տնօրինություն***
    - Դատաիրավական աշխատանքների դեպարտամենտ
      - Կորպորատիվ և սպառողական վարկային պարտավ. բռնագանձման վարչ.
      - Մանր սպառողական և քարտային վարկային պարտավ.բռնագանձման վարչ.
    - Խնդրահարույց ակտիվների իրավական սպասարկման դեպարտամենտ
      - Խնդրահարույց ակտիվների իրավական սպասարկման վարչ.
      - ՓՄՁ խնդրահարույց վարկերի հետ աշխատանքների վարչություն
      - Մանրածախ խնդրահարույց վարկերի հավաքագրումների վարչություն
        - Քարտային վարկային պարտավորությունների հետբերման բաժին
        - Սպառողական վարկային պարտավորությունների հետբերման բաժին
        - Թեժ հեռախոսակապի կենտրոն (Call-center)
    - Իրավական սպասարկման վարչություն
    - Իրավական վերլուծության վարչություն
  - **Վարչության անդամ, Ֆինանսական տնօրեն-Գլխավոր հաշվապահ**
    - ***Հաշվապահական հաշվառման տնօրինություն***
    - ***Ֆինանսական տնօրինություն***
    - Հաշվապահական հաշվառման և ամփոփ հաշվետվությունների դեպարտամենտ
      - Ամփոփ հաշվետվությունների վարչություն
      - Ներքին հաշվապահական հաշվառման վարչություն
      - Դրամային թղթակցային հարաբերությունների հաշվապահական հաշվառման վարչություն
      - Միջազգային թղթակցային հարաբերությունների հաշվ.հաշվառման վարչություն
      - Պլաստիկ քարտերով գործառնությունների հաշվապահական հաշվառման վարչություն
      - Մ/Ճ-ին ցանցի գործառնությունների հաշվապահական հաշվառման վարչություն
      - Վարկային ռեգիստրի սպասարկման և ներքին հաշվետվությունների վարչություն
      - Վարկային գործառնությունների հաշվապահական հաշվառման վարչություն
    - Ֆինանսական տնօրինություն
      - Ֆինանսական դեպարտամենտ
      - Բիզնես վերլուծության և հաշվետվությունների վարչություն
      - Բյուջետային միջոցների վերահսկման վարչություն
  - Գանձապետարան
    - Ֆինանսական շուկաներում գործառնությունների դեպարտամենտ
  - Անձնակազմի կառավարման տնօրինություն
    - Կադրային ադմինիստրավորման բաժին
    - Անձնակազմի խրախուսման և զարգացման բաժին
  - Անվտանգության դեպարտամենտ
    - Ներքին անվտ., պահպանության և ռեժիմի վարչություն
    - Տեխ. անվտանգ. ապահովման, քաղ.պաշտպանության և զինմոբիլիզացիոն աշխատանքների վարչություն
  - Տնտեսական դեպարտամենտ
    - Ինժեներատեխնիկական սպասարկման վարչություն
    - Տնտեսական սպասարկման
    - Տրանսպորտային բաժին
    - Տնտեսական հաշվառման վարչություն
  - Տեղեկատվական անվտանգության դեպարտամենտ
  - Հասարակայնության հետ կապերի ծառայություն
  - Գովազդի ծառայություն
  - Համապատասխանության և մեթոդոլոգիայի դեպարտամենտ
    - Համապատասխանության վարչություն
    - Մեթոդոլոգիայի վարչություն
  - ՓԼ/ԱՖ դեմ պայքարի վարչություն