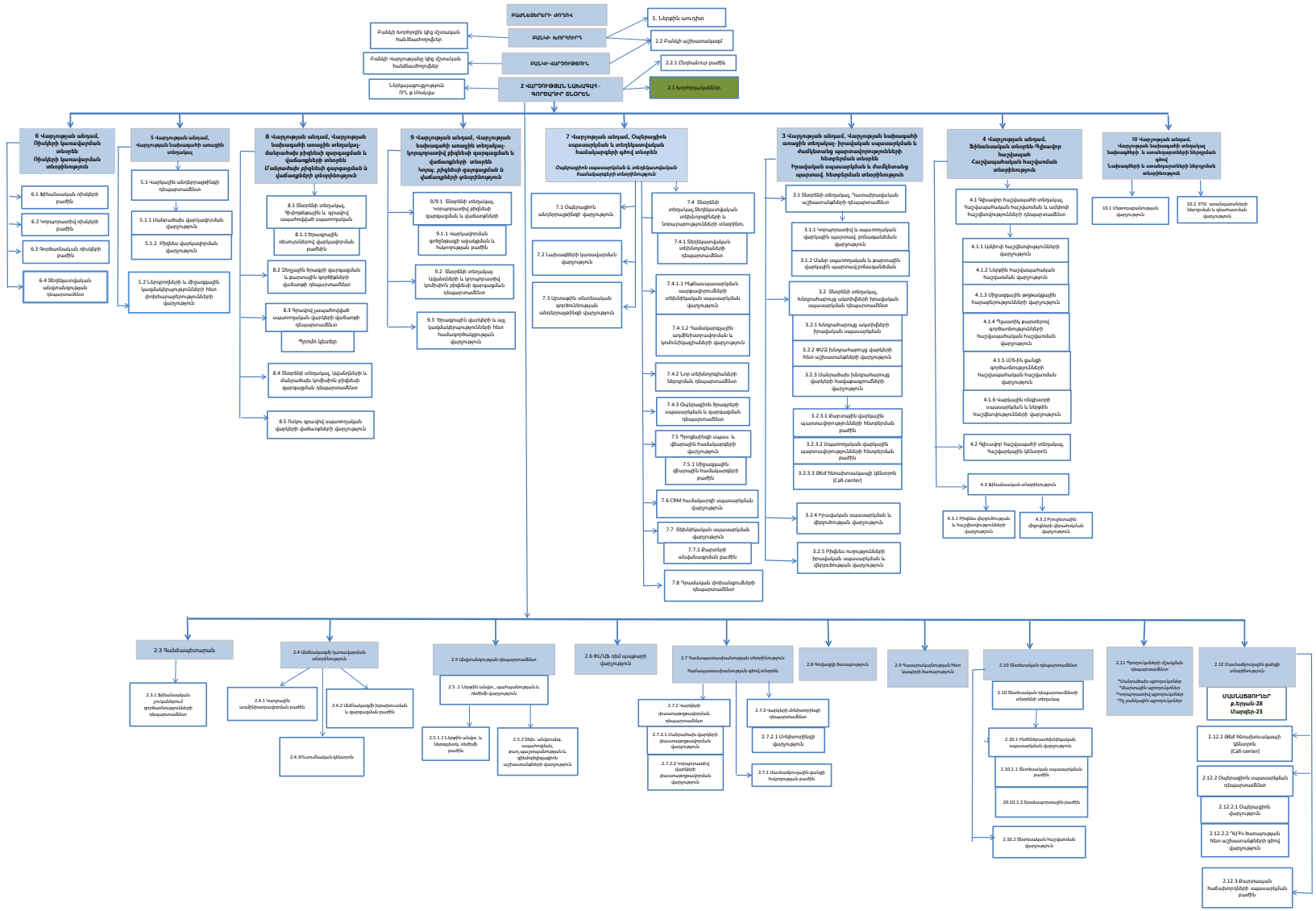
ԲԱԺՆԵՏԵՐԻՆ ԺՈՂՈՎ
ԲԱՆԿԻ ԽՈՐՀՈՒՐԴ
ԲԱՆԿԻ ՎԱՐՉՈՒԹՅՈՒՆ
2 ՎԱՐՉՈՒԹՅԱՆ ՆԱԽԱԳԱՀ - ԳՈՐԾԱԴՐՈՒ ՏՆՕՐԵՆ
Բանկի խորհրդին կից վերսկսան հանձնաժողովներ
Բանկի Վարչությանը կից վերսկսան հանձնաժողովներ
Ներքին աուդիտորություն ՈՒԴ, գ.Մոսկվա
1. Ներքին աուդիտ
2.2 Բանկի աշխատակազմ
2.2.1 Մեկնաբանություն բաժին
2.1 Խորհրդականներ
6 Վարչության անդամ, Ռիսկերի կառավարման տնօրեն
Ռիսկերի կառավարման տնօրինություն
6.1 Ֆինանսական ռիսկերի բաժին
6.2 Կորպորատիվ ռիսկերի բաժին
6.3 Գործառնական ռիսկերի բաժին
6.4 Տեղեկատվական անվտանգության ղեկավարումներ
5 Վարչության անդամ, Վարչության նախագահի առաջին տեղակալ
5.1 Վարկային անհերկրայնության ղեկավարումներ
5.1.1 Մանրածախ վարկավորման վարչություն
5.1.2 Բիզնես վարկավորման վարչություն
5.2 Ներդրումների և միջազգային կազմակերպությունների հետ փոխհարաբերությունների վարչություն
8 Վարչության անդամ, Վարչության նախագահի առաջին տեղակալ- մանրածախ բիզնեսի զարգացման և վաճառքների տնօրեն
մանրածախ բիզնեսի զարգացման և վաճառքների գործունեություն
8.1 Տնօրենի տեղակալ, Գիշերօթային և գրավով ապահովված սպառողական
8.1.1 Գիշերային ռեստորանների վարկավորման բաժին
8.2 Ձեռնարկ նոդայի զարգացման և քարտային գործիքների վաճառքի ղեկավարումներ
8.3 Գրավով կապահովված սպառողական վարկերի վաճառքի ղեկավարումներ
Գրոմ կետեր
8.4 Տնօրենի տեղակալ, Անվտանգների և մանրածախ կոմերցիոն բիզնեսի զարգացման ղեկավարումներ
8.5 Ոսկու գրավով սպառողական վարկերի վաճառքների վարչություն
9 Վարչության անդամ, Վարչության նախագահի առաջին տեղակալ- կորպորատիվ բիզնեսի զարգացման և վաճառքների տնօրեն
կոդա. բիզնեսի զարգացման և վաճառքների գործունեություն
9/9.1 Տնօրենի տեղակալ, Կորպորատիվ բիզնեսի զարգացման և վաճառքների
9.1.1 Վարկավորման գործընթացի աջակցման և հսկողության բաժին
9.2 Տնօրենի տեղակալ- Անձանցների և կորպորատիվ կոմերցիոն բիզնեսի զարգացման ղեկավարումներ
9.3 Գրավադրային վարկերի և ապ. կազմակերպությունների հետ հանձնորհնայնության վարչություն
7 Վարչության անդամ, Օպերացիոն սպասարկման և տեղեկատվական համակարգերի գծով տնօրեն
Օպերացիոն սպասարկման և տեղեկատվական համակարգերի տնօրինություն
7.1 Օպերացիոն անհերկրայնության վարչություն
7.2 Լսարաքների կառավարման վարչություն
7.3 Էլեկտրոնային գործունեության անհերկրայնության վարչություն
7.4 Տնօրենի տեղակալ Տեղեկատվական տեխնոլոգիաների և նոդաստրությունների տնօրինու.
7.4.1 Տեղեկատվական տեխնոլոգիաների ղեկավարումներ
7.4.1.1 Բանկային պատասխանների սարքավորումների տեխնիկական սպասարկման վարչություն
7.4.1.2 Համակարգչային ապահովագրվում և կոմունիկացիաների վարչություն
7.4.2 Լոր տեխնոլոգիաների ներդրման ղեկավարումներ
7.4.3 Օպերացիոն ծրագրերի սպասարկման և զարգացման ղեկավարումներ
7.5 Պրոցեսինգի սպաս. և վճարային համակարգերի վարչություն
7.5.1 Միջազգային վճարային համակարգերի բաժին
7.6 CRM համակարգի սպասարկման վարչություն
7.7 Տեխնիկական սպասարկման վարչություն
7.7.1 Բարտերի անվանացանկ բաժին
7.8 Դրամական փոխանցումների ղեկավարումներ
3 Վարչության անդամ, Վարչության նախագահի առաջին տեղակալ- իրավական սպասարկման և ժամկետանց պարտավորությունների հետդեմեմ տնօրեն
Իրավական սպասարկման և ժամկետանց պարտաս. հետդեմեմ տնօրինություն
3.1 Տնօրենի տեղակալ, Դատաիրավական աշխատակիցների ղեկավարումներ
3.1.1 Կորպորատիվ և սպառողական վարկային պարտաք. բռնագանձման վարչություն
3.1.2 Մանր սպառողական և քարտային վարկային պարտաք.բռնագանձման
3.2 Տնօրենի տեղակալ, Խնդրահարույց անձանցների իրավական սպասարկման ղեկավարումներ
3.2.1 Խնդրահարույց անձանցների իրավական սպասարկման
3.2.2 ԹՄՀ Խնդրահարույց վարկերի հետ աշխատանքների վարչություն
3.2.3 Մանրածախ խնդրահարույց վարկերի հաշվարարումների վարչություն
3.2.3.1 Բարտային վարկային պարտավորությունների հետդեմեմ բաժին
3.2.3.2 Սպառողական վարկային պարտավորությունների հետդեմեմ բաժին
3.2.3.3 ԹՄՀ հետպիտանության կենտրոն (Call-center)
3.2.4 Իրավական սպասարկման և վերլուծության վարչություն
3.2.5 Բիզնես ուղղությունների իրավական սպասարկման և վերլուծության վարչություն
4 Վարչության անդամ, Ֆինանսական տնօրեն-Գլխավոր հաշվապահ
Հաշվապահական հաշվառման տնօրինություն
4.1 Գլխավոր հաշվապահի տեղակալ, Հաշվապահական հաշվառման և ամփոփ հաշվետվությունների ղեկավարումներ
4.1.1 Ամփոփ հաշվետվությունների վարչություն
4.1.2 Ներքին հաշվապահական հաշվառման վարչություն
4.1.3 Միջազգային թղթակցային հաշվարկային հաշիվների վարչություն
4.1.4 Պրոցեսիկ բարտերով գործառնությունների հաշվապահական հաշվառման վարչություն
4.1.5 ԱՄԿ-ին ցանցի գործառնությունների հաշվապահական հաշվառման վարչություն
4.1.6 Վարկային ռեզիստրի սպասարկման և ներքին հաշվետվությունների վարչություն
4.2 Գլխավոր հաշվապահի տեղակալ, Հաշվարկային կենտրոն
4.3 Ֆինանսական տնօրինություն
4.3.1 Բիզնես վերլուծության և հաշվետվությունների վարչություն
4.3.2 Բյուջետային վերահսկման վերլուծության վարչություն
10 Վարչության անդամ, Վարչության նախագահի տեղակալ նախագծերի և ստանդարտների ներդրման գծով
Նախագծերի և ստանդարտների ներդրման տնօրինություն
10.1 Մեթոդաբանության վարչություն
10.2 ՏՏՏ ստանդարտների ներդրման և վերահսկման վարչություն
2.3 Գանձապետարան
2.3.1 Ֆինանսական շուկաներում գործառնությունների ղեկավարումներ
2.4 Լիզինգների կառավարման տնօրինություն
2.4.1 Կարգային ադմինիստրատիվ բաժին
2.4.2 Լիզինգների հետահսկման և զարգացման բաժին
2.4.3Հատուցման կենտրոն
2.5 Մեքենաների ղեկավարման ղեկավարումներ
2.5 .1 Ներքին անցու. պահպանության և ռեժիմի վարչություն
2.5.1.1 Ներքին անցու. և ներգրավ. ռեժիմի բաժին
2.5.2 Տեխ. անձնական. տարածքների, բաց պաշտպանության և գիշերային պահպանության աշխատանքների վարչություն
2.6 ԹՄՀ-ների դեմ պայքարի վարչություն
2.7 Գանձապետական ծառայությունների տնօրինություն
Գանձապետական գծով տնօրեն
2.7.2 Հաշիվների փաստաթղթավորման ղեկավարումներ
2.7.2.1 Մանրածախ վարկերի փաստաթղթավորման վարչություն
2.7.2.2 Կորպորատիվ վարկերի փաստաթղթավորման վարչություն
2.7.3 Հարկերի մոնիտորինգի ղեկավարումներ
2.7.2.1 Մոնիտորինգի վարչություն
2.7.1 Մասնաճյուղային ցանցի հսկողության բաժին
2.8 Գրասենյակի ծառայություն
2.9 Գաղտնալսելության հետ կապված ծառայություն
2.10 Մեծածախ ղեկավարումներ
2.10 Մեծածախ ղեկավարումների տնօրեն տեղակալ
2.10.1 Հեռնեիրատեղեկատվական սպասարկման վարչություն
2.10.1.1 Մեծածախ սպասարկման բաժին
20.10.1.2 Տրանսպորտային բաժին
2.10.2 Մեծածախ հաշվառման վարչություն
2.11 Պրոդուկտների մշակման ղեկավարումներ
"Մանրածախ պրոդուկտներ "Ձեռնարկ պրոդուկտներ "Կորպորատիվ պրոդուկտներ "Ոչ բանկային պրոդուկտներ
2.12 Մասնաճյուղային ցանցի տնօրինություն
ՄԱՍՆԱՃՅՈՒՂԵՐ
ք.Երևան-28
Մարզեր-23
2.12.1 ԹՄՀ Հետպիտանության կենտրոն (Call-center)
2.12.2 Օպերացիոն սպասարկման ղեկավարումներ
2.12.2.1 Օպերացիոն վարչություն
2.12.2.2 ՀԱԿԿ ծառայության հետ աշխատանքների գծով վարչություն
2.12.3 Ծառայական հանձնարարների սպասարկման բաժին